



**DIRETORIA EXECUTIVA DE GESTÃO DE BENS, SERVIÇOS E PATRIMÔNIO**  
**GERÊNCIA DE SUPRIMENTO E CONTROLE PATRIMONIAL**  
**COORDENAÇÃO DE CONTROLE DO PATRIMÔNIO MOBILIÁRIO**

**ESPECIFICAÇÃO TÉCNICA**

**2.87.10.034-7**

**ARMÁRIO MODULAR EM AÇO - 02 PORTAS**

**1. Dimensões**

900 X 400 X 1200 mm (largura x profundidade x altura) por módulo.

**2. Estrutura**

Em chapa de aço 22 dobrada conforme detalhe, formando uma estrutura única por módulo, com chassis incorporado na altura de 45 mm em chapa 12 envolvendo todo móvel, dotado de reforço central em ômega no painel de fundo.

O móvel deverá ser fabricado permitindo a superposição de outro, proporcionando a formação de um armário de 04 (quatro) portas, sendo o travamento efetuado pelo próprio chassis metálico conforme indicação do detalhe.

**3. Prateleiras**

Em chapa de aço 22 com dobras duplas de 25 X 15 mm com reforço central em ômega, apoiadas nas laterais em cremalheiras metálicas com regulagem a cada 50 mm, em número de duas por armário.

**4. Portas**

De abrir em chapa dobrada 22 com reforço central em ômega, dotadas de sistema de tranca inferior e superior, maçaneta cromada, fechadura de cilindro inviolável e duas chaves.

**5. Acabamento**

Em pintura eletrostática epóxi pó cor areia, conforme padrão adotado pelo Tribunal de Justiça, com pré-tratamento antiferruginoso pelo processo de decapagem e fosfatização, com propriedades de resistência a agentes químicos.

**6. Embalagem**

Os armários deverão ser entregues completos, montados e embalados individualmente.

**DESENHO TÉCNICO**

**2.87.10.034-7**

**ARMÁRIO MODULAR EM AÇO - 02 PORTAS**

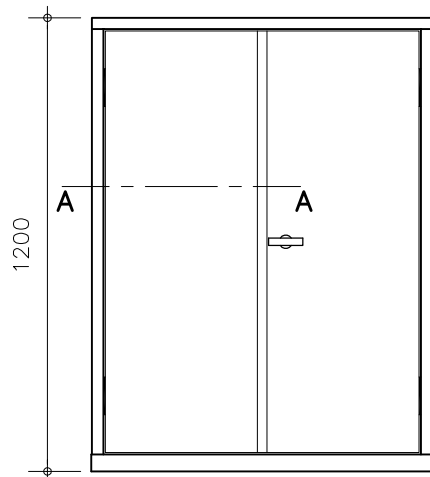

**VISTA FRONTAL**

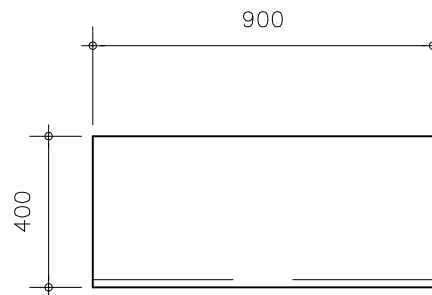

**VISTA SUPERIOR**

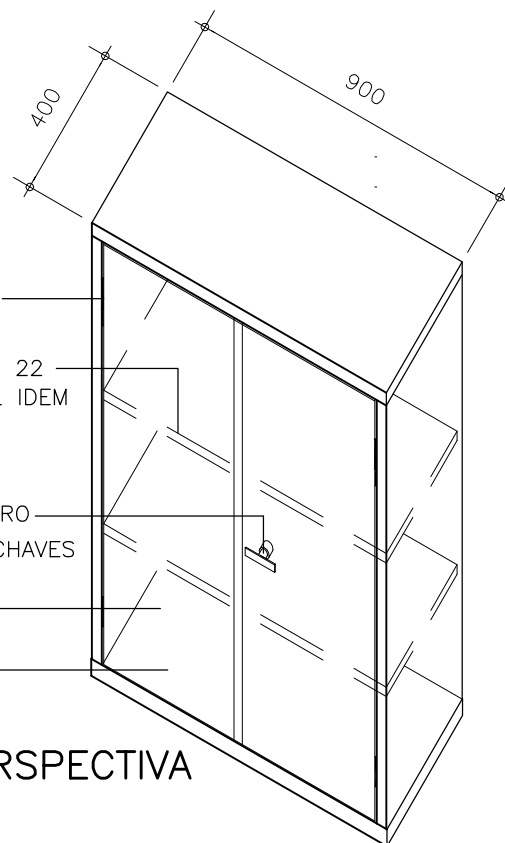

2 DOBRADIÇAS DE 4"

2 PRATELEIRAS CHAPA 22  
C/ REFORÇO CENTRAL IDEM  
AO FUNDO

FECHADURA DE CILINDRO  
TIPO YALE C/ DUAS CHAVES

PORTAS CHAPA 22

CORPO CHAPA 22

**PERSPECTIVA**

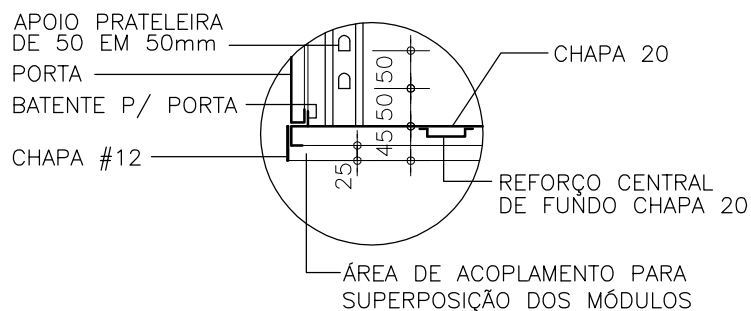

**DET. DO FUNDO**

**DESENHO TÉCNICO**

**2.87.10.034-7**

**ARMÁRIO MODULAR EM AÇO - 02 PORTAS**

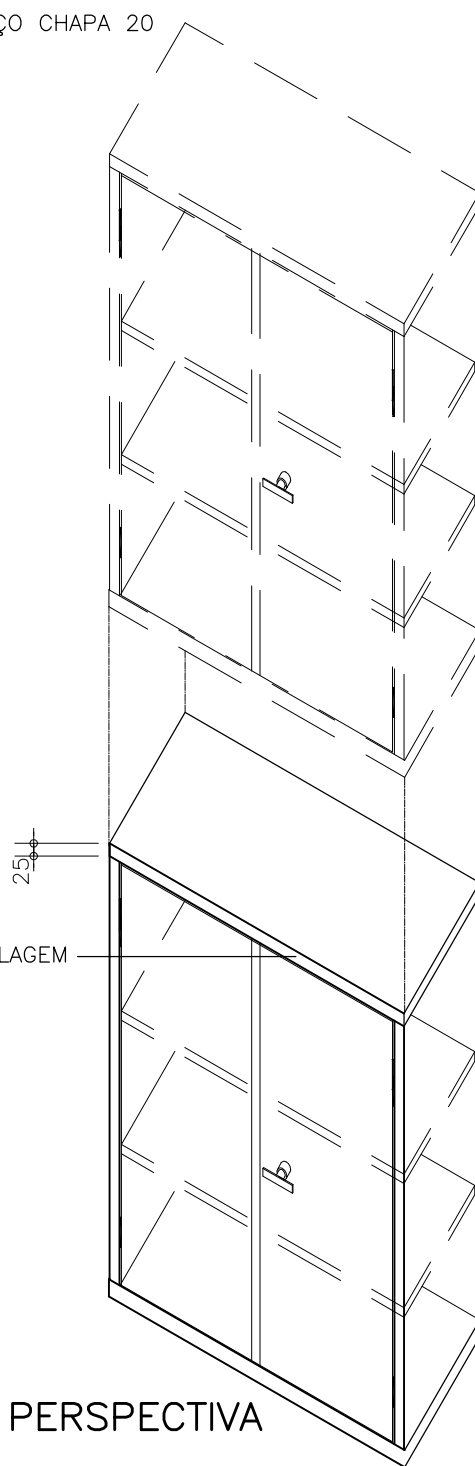
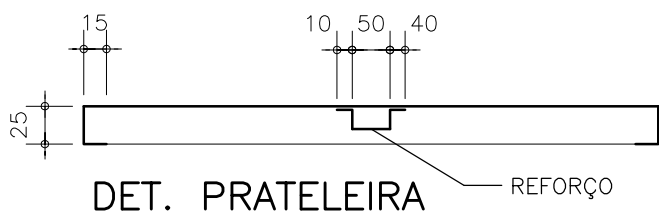
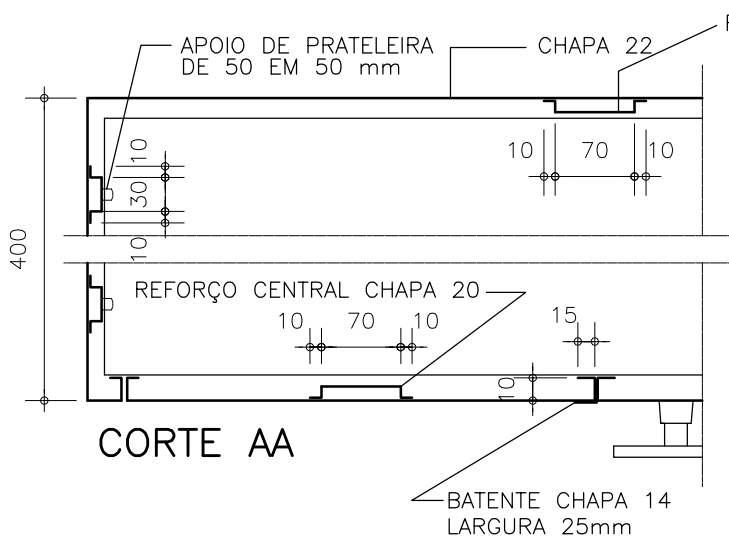

**FOTO**

**2.87.10.034-7**

**ARMÁRIO MODULAR EM AÇO - 02 PORTAS**

